令和5年2月17日　自然観察記録

トビ

ハシボソガラス

ハシブトガラス

ホソヒラタアブ

クロヒラタアブ

キジバト

メジロ

カワゲラ

シマアメンボ

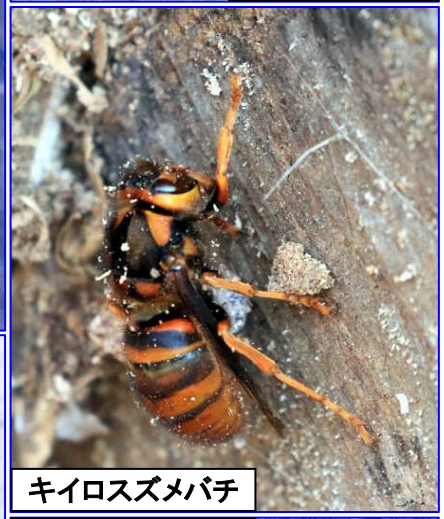
キイロスズメバチ

シロハラ

ヒヨドリ

ヒラタグモ

ナナホシテントウ

エナガ

シジュウカラ

左記以外に確認した野鳥
ウグイス、
オナガ、
コゲラ、
ツグミ、
スズメ、
ヤマガラ、

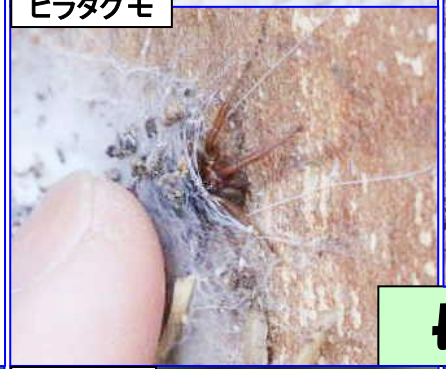

長屋門公園観察会

令和5年2月17日　自然観察記録

ハラビロカマキリ卵鞘

オオカマキリ卵鞘

マヤラン

アオキ

マンリョウ

タマサンゴ

オオイヌノフグリ

ヒヨドリジョウゴ

ノシラン

カニクサ

クサノオウ

スイセン

ロウバイ

オニタビラコ

フキノトウ

アセビ

カワズザクラ

トキリマメ

ダンコウバイ

長屋門公園観察会